

CONEÇÃO UNILEÃO



CONEÇÃO UNILEÃO

II SEMANA DE
INTEGRAÇÃO
ACADÊMICA

14 A 16
DE FEVEREIRO

OFICINAS

ENFERMAGEM



ENFERMAGEM

FUNDAMENTOS DA ESCRITA CIENTÍFICA NA PESQUISA EM ENFERMAGEM: DA IDEIA À PUBLICAÇÃO

RESUMO: A pesquisa tem se tornado cada vez mais necessária no processo formativo dos graduandos de Enfermagem, suscitando assim a proposta dessa oficina que visa uma aproximação metodológica com os fundamentos investigativos e a proposição da escrita científica para publicações em anais de eventos, periódicos e livros. Nosso momento será dividido em duas partes, na primeira, trabalharemos os aspectos basilares da pesquisa na enfermagem, na segunda, haverá uma oficina de produção textual com a elaboração de tema/problema/objetivos. A oficina surge como proposta inicial na construção de um espaço permanente de discussão e estudos sobre metodologia da pesquisa na área enfermagem no Centro Universitário Dr. Leão Sampaio.

LOCAL: Campus Saúde - Sala de aula

MODALIDADE: Presencial

DATA/HORÁRIO: 16/02 - Quinta-feira - Manhã (8:00-12:00)

DISCIPLINAS PRÉ-REQUISITO: Metodologia do Trabalho Científico

PROFESSOR(A): João Paulo Xavier Silva





ENFERMAGEM

ASSISTÊNCIA DE ENFERMAGEM NA PCR VÍTIMA ADULTA

RESUMO: Treinamento visando a assistência qualificada a vítimas adultas de parada cardiorrespiratória no âmbito hospitalar.

LOCAL: Campus Saúde - Laboratório com microscópios

MODALIDADE: Presencial

DATA/HORÁRIO: 14/02 - Terça-feira - Noite (18:00-22:00)

PROFESSOR(A): Luccas Alencar Costa





ENFERMAGEM

PLATAFORMA LATTES: ELABORAÇÃO E ATUALIZAÇÃO DE CURRÍCULO

RESUMO: A oficina tem como proposta orientar os alunos no preenchimento do Currículo Lattes, destacando informações importantes para uma boa apresentação, bem como, orientar o cadastramento de currículos novos para aqueles alunos que ainda não se cadastraram.

LOCAL: Campus Saúde - Laboratório de informática

MODALIDADE: Presencial

DATA/HORÁRIO: 15/02 - Quarta-feira - Manhã (8:00-12:00)

PROFESSOR(A): Ana Maria Machado Borges





ENFERMAGEM

DESMISTIFICANDO A ELETROCARDIOGRAFIA

RESUMO: Oficina de férias terá como objetivo aproximar o aluno da interpretação do eletrocardiograma, elucidando assim dúvidas diversas quando a sua realização e interpretação por parte do enfermeiro.

LOCAL: Campus Lagoa Seca - Auditório

MODALIDADE: Presencial

DATA/HORÁRIO: 15/02 - Quarta-feira - Manhã (8:00-12:00)

DISCIPLINAS PRÉ-REQUISITO: Fisiologia Humana

PROFESSOR(A): José Diogo Barros





ENFERMAGEM

ASSISTÊNCIA DE ENFERMAGEM AO POLITRAUMATIZADO

RESUMO: Será utilizada a aprendizagem ação reflexão ação, através de simulação realística, onde serão discutidos sobre a contextualização da gravidade epidemiológica do trauma; Política Nacional de Atenção às Urgências e Rede de Atenção às Urgências e Emergências; Cinemática do trauma. Avaliação e tratamento do politraumatizado: Controle de hemorragia exsanguinante; Abertura de vias aéreas; Ventilação; Circulação; Avaliação neurológica; Exposição.

LOCAL: Campus Saúde - Sala de aula

MODALIDADE: Presencial

DATA/HORÁRIO: 14/02 - Terça-feira - Manhã (8:00-12:00)

PROFESSOR(A): Shura do Prado Farias Borges





ENFERMAGEM

IMUNIZAÇÃO CONTRA COVID 19: ATUALIZAÇÃO DO ESQUEMA VACINAL PARA POPULAÇÃO BRASILEIRA

RESUMO: A oficina tem como objetivo apresentar ao estudante as estratégias de vacinação contra a COVID 19 adotadas pelo Ministério da Saúde. Nesse sentido, serão apresentados os aspectos básicos das vacinas contra a COVID 19 que tiveram aprovação da ANVISA para uso no Brasil, bem como será explorado o esquema vacinal no público que pode fazer uso da mesma a partir dos seis meses de idade, conforme o laboratório produtor.

LOCAL: Campus Saúde - Sala de aula

MODALIDADE: Presencial

DATA/HORÁRIO: 15/02 - Quarta-feira - Noite (18:00-22:00)

DISCIPLINAS PRÉ-REQUISITO: Imunologia e Semiologia 1 e Semiologia 2

PROFESSOR(A): Katia Monaisa Figueiredo Medeiros / Aline Moraes Venancio de Alencar





ENFERMAGEM

COLETA DE CÉLULAS-TRONCO DO CORDÃO UMBILICAL - ATUAÇÃO DO ENFERMEIRO

RESUMO: A presente oficina objetiva capacitar o aluno a realizar a coleta de células tronco do cordão umbilical através da simulação do passo a passo do procedimento de coleta. Previamente o aluno receberá orientações acerca da importância desse tipo de procedimento.

LOCAL: Campus Saúde - Sala de aula

MODALIDADE: Presencial

DATA/HORÁRIO: 14/02 - Terça-feira - Manhã (8:00-12:00)

PROFESSOR(A): Ana Érica de Oliveira Brito Siqueira





ENFERMAGEM

PRIMEIRA CONSULTA DE PRÉ-NATAL: A IMPORTÂNCIA DO ACOMPANHAMENTO DE ENFERMAGEM PARA SAÚDE DA GESTANTE E DO BEBÊ

RESUMO: O pré-natal é essencial para garantir que a mulher e o bebê recebam durante a gestação um acompanhamento adequado a fim de prevenir e diagnosticar precocemente patologias e problemas, proporcionando uma gestação e partos saudáveis e sem complicações. A oficina abordará como realizar a primeira consulta de pré-natal, orientando os acadêmicos sobre:

- Exame Físico;
- Cálculo do IMC;
- Solicitação de Exames laboratoriais;
- Cálculo da Data Provável do Parto (DPP);
- Calendário Vacinal

Objetivo:

Desenvolver nos acadêmicos competências para um cuidado de pré-natal baseado na assistência e acompanhamento de enfermagem segundo as recomendações das diretrizes do Ministério da Saúde.

LOCAL: Campus Saúde - Sala de aula

MODALIDADE: Presencial

DATA/HORÁRIO: 16/02 - Quinta-feira - Noite (18:00-22:00)

PROFESSOR(A): Soraya Lopes Cardoso / Maria do Socorro Nascimento de Andrade





ENFERMAGEM

CONDUTAS DO PROFISSIONAL ENFERMEIRO FRENTE A COLETA CITOPATOLÓGICA E OS PRINCIPAIS RESULTADOS

RESUMO: A oficina busca trazer para o aluno conteúdo acerca da coleta citopatológica, conhecida como exame preventivo de Câncer de colo uterino ou Papanicolau. Tem como objetivo capacitar os acadêmicos de enfermagem na realização do exame, destacando todos os procedimentos técnicos para coleta, apresentando as orientações frente aos resultados mais comuns e as condutas estabelecidas.

LOCAL: Campus Saúde - Sala de aula

MODALIDADE: Presencial

DATA/HORÁRIO: 16/02 - Quinta-feira - Noite (18:00-22:00)

DISCIPLINAS PRÉ-REQUISITO: SAÚDE DA MULHER

PROFESSOR(A): Ana Karla Cruz de Lima Sales / Mônica Maria Viana da Silva

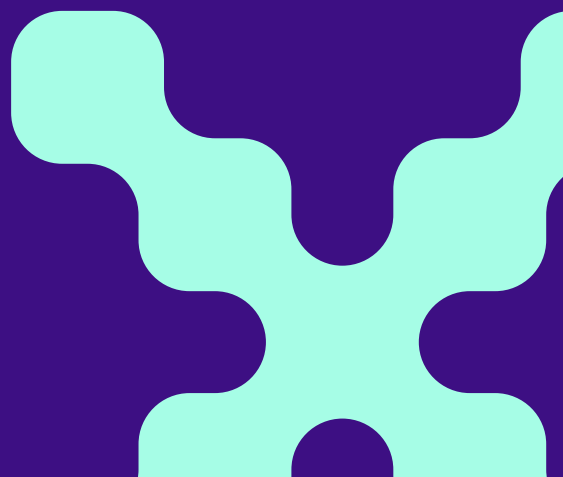



ENFERMAGEM

A UTILIZAÇÃO DE MÉTODOS NÃO FARMACOLÓGICOS PARA O ALÍVIO DA DOR DURANTE O TRABALHO DE PARTO

RESUMO: Nortear os alunos sobre os benefícios na assistência de enfermagem as parturientes durante o trabalho de parto.

LOCAL: Campus Saúde - Sala de aula

MODALIDADE: Presencial

DATA/HORÁRIO: 15/02 - Quarta-feira - Noite (18:00-22:00)

PROFESSOR(A): Allya Mabel Dias Viana





ENFERMAGEM

SUORTE NUTRICIONAL E A ASSISTÊNCIA DE ENFERMAGEM AO PACIENTE CRÍTICO

RESUMO: Evidências científicas reforçam a cada dia a importância da terapia nutricional e do manejo adequado ao paciente hospitalizado. Condições clínicas, encontradas nos hospitais, necessitam de atenção a fim de auxiliar na prevenção e recuperação, reduzindo complicações.

LOCAL: Campus Saúde - Sala de aula

MODALIDADE: Presencial

DATA/HORÁRIO: 15/02 - Quarta-feira - Manhã (8:00-12:00)

DISCIPLINAS PRÉ-REQUISITO: Semiologia e Semiotécnica 2

PROFESSOR(A): Maria Lys Callou Augusto





ENFERMAGEM

INTERPRETAÇÃO DE EXAMES LABORATORIAIS NO PRÉ-NATAL

RESUMO: O objetivo da oficina de interpretação de exames laboratoriais no pré-natal será apresentar e difundir os conhecimentos relacionados à interpretação de exames laboratoriais a nível de pré-natal.

LOCAL: Campus Saúde - Sala de aula

MODALIDADE: Presencial

DATA/HORÁRIO: 15/02 - Quarta-feira - Noite (18:00-22:00)

PROFESSOR(A): José Junior dos Santos Aguiar





ENFERMAGEM

EXAME FÍSICO ESPECÍFICO DAS MAMAS

RESUMO: O exame clínico das mamas é utilizado no rastreio do câncer de mama, e segundo o Ministério da Saúde, deve ser realizado por um médico ou enfermeiro devidamente treinado. Portanto, nesta oficina, o acadêmico de Enfermagem irá conhecer aspectos importantes sobre o tema através da aula expositiva do conteúdo teórico, e terá a oportunidade de assistir à demonstração da técnica do exame, bem como praticar em laboratório.

LOCAL: Campus Saúde - Sala de aula

MODALIDADE: Presencial

DATA/HORÁRIO: 14/02 - Terça-feira - Noite (18:00-22:00)

PROFESSOR(A): Elaine Fabrícia Galdino Dantas Malta





ENFERMAGEM

A SEGURANÇA DO PACIENTE NA ADMINISTRAÇÃO DE MEDICAMENTOS POR VIA INTRADÉRMICA.

RESUMO: A oficina em como proposta compartilhar saberes teóricos e práticos para o cuidado de enfermagem seguro e eficaz.

LOCAL: Campus Saúde - Sala de aula

MODALIDADE: Presencial

DATA/HORÁRIO: 14/02 - Terça-feira - Manhã (8:00-12:00)

DISCIPLINAS PRÉ-REQUISITO: Semiologia e Semiotécnica 2

PROFESSOR(A): Ariadne Gomes Patrício Sampaio / Halana Cecília Vieira Pereira





ENFERMAGEM

COMUNICAÇÃO DE MÁΣ NOTÍCIAS: ACOLHIMENTO E HUMANIZAÇÃO NA ENFERMAGEM

RESUMO: Abordagem sobre comunicação de más notícias: Acolhimento e humanização da dor do luto e de morte, no contexto da assistência de enfermagem.

LOCAL: Campus Saúde - Sala de aula

MODALIDADE: Presencial

DATA/HORÁRIO: 14/02 - Terça-feira - Noite (18:00-22:00)

PROFESSOR(A): Bruna Bandeira Oliveira Marinho / Marlene Menezes de Souza Teixeira

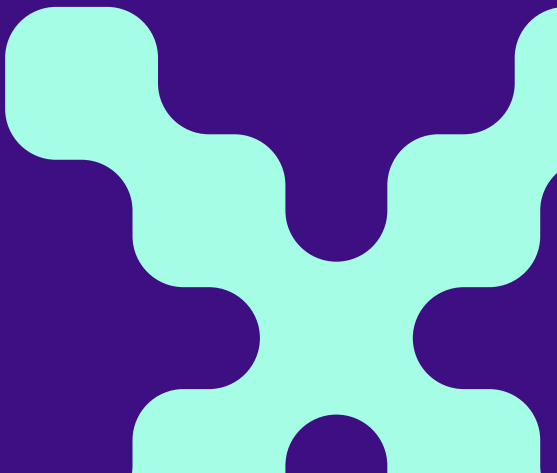



UNILEÃO
Centro Universitário