



CONEXÃO UNILEÃO

PROGRAMAÇÃO

DIA 31 DE JULHO

DIA 31/07



PALESTRA DE ABERTURA: CARREIRA E PROFISSÃO: COMO CONSTRUIR SEU CAMINHO?

Resumo: A palestra aborda estratégias e dicas para construir uma carreira profissional de sucesso, incluindo definição de objetivos, desenvolvimento de habilidades, buscas de aprendizado e ser perseverante.

Horário: 9h

Facilitadora:

Profa. Tassia Lobato Pinheiro

- Psicóloga - CRP 11/03982
- Psicoterapeuta
- Orientadora de Carreira
- Mestre em educação em saúde - UNILEÃO
- MBA Gestão de pessoas - FGV
- Atuou por mais de 15 anos na área de gestão de pessoas e educação corporativa.

DIA 31/07



**MESA-REDONDA:
CONTRIBUIÇÕES DA
RESIDÊNCIA MULTIPROFISSIONAL
NA FORMAÇÃO PROFISSIONAL
E IMPACTOS NA ASSISTÊNCIA**

Resumo: A proposta é ampliarmos a discussão sobre a importância da qualificação profissional no cenário da assistência em saúde e o acúmulo de experiências práticas que a residência soma à formação, além de oportunizar um novo olhar sobre a assistência multidisciplinar, integrando a contribuição dos profissionais em equipe e reforçando a perspectiva da atenção integral ao doente.

Horário: 10h30

Mediadora:

Profa. Tatianny Alves França

Mestranda em Ensino em Saúde em Centro Universitário Doutor Leão Sampaio - UNILEÃO. Especialista em RPG/Reposturarse pela Faculdade de Ciências Médicas de Minas Gerais - FCMMG (2006). Especialista em Docência do Ensino Superior (2009) e Fisioterapia Funcional em Traumatologia Ortopedia e Desportiva, ambas em Centro Universitário Doutor Leão Sampaio - UNILEÃO. Graduada em Fisioterapia pela Universidade de Fortaleza - UNIFOR (2004). Atua como Docente no Centro Universitário Dr. Leão Sampaio curso de Fisioterapia e como Fisioterapeuta na empresa Serviço Social do Comércio do Ceará - SESC/CE.

DIA 31/07

MESA-REDONDA: CONTRIBUIÇÕES DA RESIDÊNCIA MULTIPROFISSIONAL NA FORMAÇÃO PROFISSIONAL E IMPACTOS NA ASSISTÊNCIA

Facilitadores:

Prof. Elizaudo de Brito Júnior

Possui graduação em Fisioterapia pela Universidade Estadual da Paraíba (1996), mestrado em Bioprospecção Molecular pela Universidade Regional do Cariri (2010), doutorado em Ciências Biológicas (Bioquímica Toxicológica) pela Universidade Federal de Santa Maria (2015) e pós-doutorado em desenvolvimento regional sustentável pela Universidade Federal do Cariri - UFCA (2017). Atualmente é coordenador da Comissão de residências em saúde da Universidade Regional do Cariri - URCA, professor efetivo adjunto K do departamento de enfermagem. Tem experiência na área de Fisioterapia e Terapia Ocupacional, com ênfase em Fisioterapia e Terapia Ocupacional, atuando principalmente nos seguintes temas: saúde coletiva, saúde do trabalhador, vigilância em saúde, saúde integrativa.



Anna Philomena de Alencar Brito

Fonoaudióloga, especialista em Saúde Pública e em Gestão da Qualidade em Ambientes Hospitalares, mestranda em Ensino na saúde e atualmente Supervisora Geral do Programa de Residência Multiprofissional em Neurologia e Neurocirurgia, como também Coordenadora de Centro de Estudos do Hospital Regional do Cariri.



Jéssica Menezes Gomes

Graduação em Fisioterapia pelo Centro Universitário Dr. Leão Sampaio (2016). Bolsista da CAPES pelo programa Ciência sem Fronteiras (BSMP program), estudando na University of Delaware (2014-2015). Mestre em Ciências da Saúde pela Faculdade de Medicina da Universidade de São Paulo - USP (2019). Residência em Saúde da Família e Comunidade pela Escola de Saúde Pública do Ceará - ESP/CE (2022). Atualmente fisioterapeuta concursada do município de Abaiara – CE.



DIA 31/07

The logo for the Ordem dos Advogados do Brasil (OAB) is displayed in white, bold, uppercase letters within a large, semi-transparent red circle. The circle is positioned on the right side of the page, overlapping the main title area.

OAB

OFICINA DE PETICIONAMENTO ELETRÔNICO

Resumo: A atividade consiste na apresentação, manuseio e utilização de plataformas/sistemas específicos para a realização de atividades práticas. O objetivo da referida oficina é proporcionar aos estudantes maior familiaridade para com ferramentas, afim de gerar o entendimento sobre todo o tramite processual, desde o peticionamento até o trânsito em julgado, devendo considerar características inerentes a cada ramo da Justiça.

Horário: 9h às 12h

Facilitadores:

Comissão de Apoio a Jovem advocacia - OAB de Juazeiro do Norte

DIA 31/07

OFICINA: CRIANDO O CURRÍCULO LATTES

Resumo da oficina: Esta é uma proposta voltada para a elaboração do Currículo Lattes, visto que é de suma importância e um diferencial para fins acadêmicos e de pesquisa. Entretanto, para sua utilização, faz-se necessária uma orientação para facilitar o processo e, assim, ser criado o currículo pelo próprio estudante, além de ensinar a manter esse documento atualizado.

Horário: 9h às 12h

Facilitadores:

Sandy Cruz Felizardo

Psicóloga CRP 11/20252, Supervisora do Núcleo de Carreira e Profissão da Unileão e pós-graduanda em Terapia Cognitivo Comportamental.



Murilo Rodrigues Ribeiro

Auxiliar administrativo do Núcleo de Carreira e Profissão da Unileão e graduando em Psicologia.



Maria Machado Vieira Borges

Estagiária do Núcleo de Carreira e Profissão da Unileão e graduanda em Psicologia.



DIA 31/07



OFICINA: UTILIZANDO O PJE-CALC

Resumo da oficina: O PJe-Calc é uma ferramenta de suma importância, uma vez que fornece aos calculistas uma série de opções ajustáveis de parametrização de cálculo, tornando o processo de liquidação mais prático e confiável.

Horário: 18h às 21h

Facilitador:

Prof. Rawlyson Maciel Mendes

Possui graduação em Direito pela Universidade Regional do Cariri (2008). Foi subprocurador adjunto da Prefeitura Municipal de Juazeiro do Norte 2013 a 2016 e atualmente é professor do Centro Universitário Leão Sampaio. Tem experiência na área de Direito, com ênfase em Direito do Trabalho e Previdenciário.

DIA 31/07

MESA-REDONDA: ASPECTOS ÉTICOS E LIMITES DE ATUAÇÃO DOS PROFISSIONAIS DE BIOMEDICINA, FISIOTERAPIA, ENFERMAGEM E ODONTOLOGIA EM PROCEDIMENTOS ESTÉTICOS

Resumo: Os procedimentos estéticos têm ganhado popularidade como opções para melhorar a aparência física e a autoestima das pessoas. Nesse contexto, profissionais de diversas áreas da saúde têm sido requisitados para realizar esses procedimentos, incluindo biomédicos, fisioterapeutas, enfermeiros e dentistas. No entanto, é fundamental estabelecer um debate ético a respeito dos limites dessa atuação, levando em consideração os conhecimentos científicos, a legislação em vigor e os princípios éticos que regem essas profissões.

Durante a mesa-redonda, teremos a oportunidade de ouvir renomados profissionais dessas áreas, que compartilharão suas experiências e perspectivas sobre o tema.

Horário: 18h às 19h30

Facilitadores:

Profa. Fabrina Moura de Alves Correia

Mestranda em Ensino em Saúde em Centro Universitário Doutor Leão Sampaio - UNILEÃO. Especialista em RPG/Reposturarse pela Faculdade de Ciências Médicas de Minas Gerais - FCMMG (2006). Especialista em Docência do Ensino Superior (2009) e Fisioterapia Funcional em Traumatologia Ortopedia e Desportiva, ambas em Centro Universitário Doutor Leão Sampaio - UNILEÃO. Graduada em Fisioterapia pela Universidade de Fortaleza - UNIFOR (2004). Atua como Docente no Centro Universitário Dr. Leão Sampaio curso de Fisioterapia e como Fisioterapeuta na empresa Serviço Social do Comércio do Ceará - SESC/CE.



DIA 31/07

MESA-REDONDA: ASPECTOS ÉTICOS E LIMITES DE ATUAÇÃO DOS PROFISSIONAIS DE BIOMEDICINA, FISIOTERAPIA, ENFERMAGEM E ODONTOLOGIA EM PROCEDIMENTOS ESTÉTICOS

Profa. Maryldes Lucena Bezerra de Oliveira

Enfermeira e Pedagoga. Mestre e Doutora em Ciências da Saúde pela Faculdade de Medicina do ABC (FMABC-SP). Especialista em Saúde da Família, Enfermagem do Trabalho e Formação de Professores para o Ensino Superior e Educação Continuada. Coordenadora do Curso de Enfermagem e Docente do Centro Universitário Dr. Leão Sampaio (UNILEÃO).



Profa. Rejane Cristina Fiorella de Mendonça

Possui graduação em Fisioterapia pela Universidade de Marília (1998). Mestre em Ensino em Saúde pelo Centro Universitário Dr. Leão Sampaio (UNILEÃO-CE). Pós-graduação Latu Sensu em Fisioterapia Dermatofuncional (CE) e Metodologia do Ensino Superior (RO). Pós-graduando em Cosmetologia e Eletrotermoterapia-RS. Professora orientadora da Liga Acadêmica de Fisioterapia Dermatofuncional (LADEF-UNILEÃO). Professora colaboradora do Programa de Educação Ambiental e Social (PEAS-Unileão) e orientadora do projeto de Sustentabilidade do curso de Fisioterapia (Fisio Sustentável - Unileão). Docente do curso de fisioterapia da Centro Universitário Dr. Leão Sampaio (UNILEÃO). Coordenadora Geral dos programas de pós-graduação de Pós-graduação do Centro Universitário Dr. Leão Sampaio e coordenadora dos cursos de pós-graduação em Fisioterapia do Centro Universitário Leão Sampaio (UNILEÃO).



Prof. Jeferson Martins Pereira Lucena Franco

Bacharel em Odontologia pelo Centro Universitário Doutor Leão Sampaio (UNILEÃO), no qual obteve o título de aluno Laureado. Residência em Cirurgia e Traumatologia Buco-Maxilo-Facial pelo hospital Geral de Fortaleza - CE (HGF-CE). Título de Especialista em Cirurgia e Traumatologia Buco-Maxilo-Facial pelo Conselho Federal de Odontologia (CFO/CRO). Mestrando em Ciências Odontológicas com Área de Concentração em Cirurgia e Traumatologia Buco-Maxilo-Facial pela Unichristus - Fortaleza - CE (Bolsa de estudo pela Fundação Cearense de Apoio ao Desenvolvimento Científico e Tecnológico (FUNCAP)). Doutorando em Clínicas Odontológicas pela São Leopoldo Mandic - Campinas - SP. Atualmente, é professor de Graduação e pós-Graduação em Cirurgia e Traumatologia Buco-Maxilo-Facial, Anatomia Buco-Facial, Odontologia Legal, Disfunção da Articulação Temporomandibular & Dor Orofacial e Estágio Supervisionado do Centro Universitário Doutor Leão Sampaio e Cirurgião e Traumatologista Buco-Maxilo-Facial da Evidence Dental Group (Clinica Privada). Atua como pesquisador principalmente nas áreas de Cirurgia Ortognática, Cirurgias da ATM, Planejamento Cirúrgico Virtual, Ansiedade, Cirurgia e Traumatologia Bucomaxilofacial, Deformidade Facial, Implantodontia, Modulação Autonômica Cardíaca, Patologia e Reconstruções MaxiloFaciais.



DIA 31/07



OFICINA: DO OFF AO ON: CONSTRUINDO NEGÓCIOS E FORTALECENDO MARCAS COM O MARKETING DIGITAL

Resumo: A oficina tem como objetivo fornecer aos universitários ferramentas e estratégias necessárias para criar e fortalecer negócios por meio do marketing digital. Exploraremos as etapas essenciais para estabelecer uma presença on-line impactante, alcançar o público-alvo e impulsionar o crescimento de uma marca. Ao final do minicurso, os participantes terão adquirido conhecimentos fundamentais sobre como usar o marketing digital para construir e fortalecer negócios. Eles terão alguns insights para criar uma presença on-line impactante, desenvolver estratégias de conteúdo eficazes, utilizar as redes sociais de maneira estratégica e analisar dados para tomar decisões informadas e impulsionar o crescimento da marca.

Horário: 18h às 21h

Facilitadora:

Profa. Noelia Marques Silva Benevenuto

Possui graduação em Administração pela Faculdade Vale do Salgado (2011), especialização em Administração, Finanças e Marketing pela Faculdade Leão Sampaio (2014). Foi presidente da Empresa Júnior Vale do Salgado (EJVS-2010). Tem experiência na área de Administração, com ênfase em Comunicação e Marketing em uma Instituição de Ensino Superior. Atuou também com diagramação de jornais, comunicação em rádio e estágio na empresa Banco do Brasil. Atuou como assistente de comunicação e marketing na Unileão - Centro Universitário, por 8 anos. Hoje é professora na Unileão - Centro Universitário e na UNIVS - Centro Universitário. Realiza consultorias em marketing para empresas da região e mentorias em estratégias digitais para profissionais.

DIA 31/07

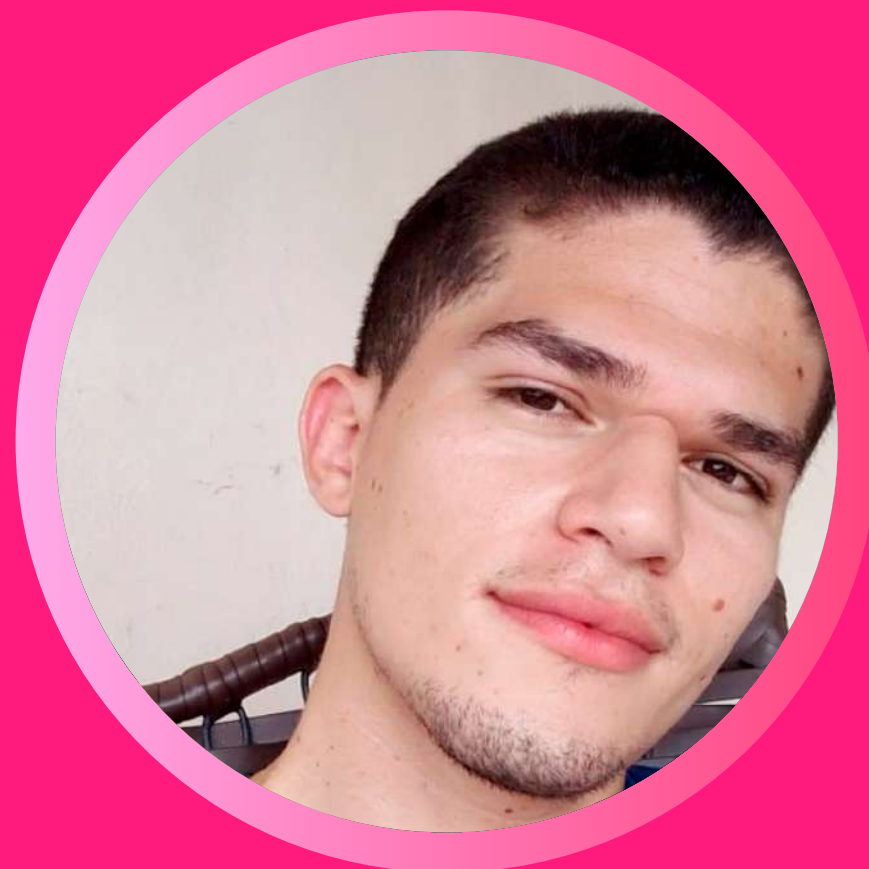

OFICINA: CONSTRUINDO O CURRÍCULO VITAE

Resumo: Esta é uma proposta voltada para a elaboração do Currículo Vitae, visto que é essencial para ingressar no mercado de trabalho. Faz-se necessária também orientações quanto ao que colocar ou não nesse currículo, tendo em vista que muitos ainda têm essa dúvida. Além de criar e orientar, ensinaremos ao aluno mantê-lo atualizado, conforme o mesmo avance no meio acadêmico.

Horário: 18h às 21h

Facilitadora:

Murilo Rodrigues Ribeiro

Auxiliar administrativo do Núcleo de Carreira e Profissão da Unileão e graduando em Psicologia.

DIA 31/07

JOGOS INTERNOS

COMPLEXO ESPORTIVO

A PARTIR DAS 18h

MODALIDADES: Futebol
e Voleibol Misto

